



# REGIONE PUGLIA



COMUNE DI TREPUIZZI  
Provincia di Lecce

LAVORI:  
  
POR 2000/2006 - Asse 1 - Risorse naturali Misura 1.1 - Azione 5

## PROGETTAZIONE ESECUTIVA

"Interventi di adeguamento e completamento degli schemi idrici  
e delle relative reti infrastrutturali (FERS) - Realizzazione di  
sistemi di collettamento differenziati per le acque piovane."

TIMBRI / VISTI:

SOGGETTO PROPONENTE:						TITOLO:		ELABORATO:	
COMUNE DI TREPUIZZI Provincia di Lecce						PARTICOLARE RECINZIONE DELL'IMPIANTO		E S 01	
						SCALA: 1:20			
Rev. n.	Descrizione	Data	Disegnato	Controllato	Approvato	PROGETTISTI:			
0	PRIMA EMISSIONE					ing. Antonio FASANO (Coordinatore)			
						ing. Paolo DE MASI			
						Geol. Tommaso ELIA			
						ing. Vincenzo LEO			
						Geom. Raffaele RAMPINO			
						Ing. Riccardo RENNA			
						Corso Garibaldi n°10 - 73019 TREPUIZZI- tel. centr. (+39) 0832.75.41.11			
A norma di legge, il presente disegno non può essere riprodotto, né consegnato a terzi, né utilizzato per scopi diversi da quello di destinazione, senza l'autorizzazione scritta del progettisti che ne detengono la proprietà.									

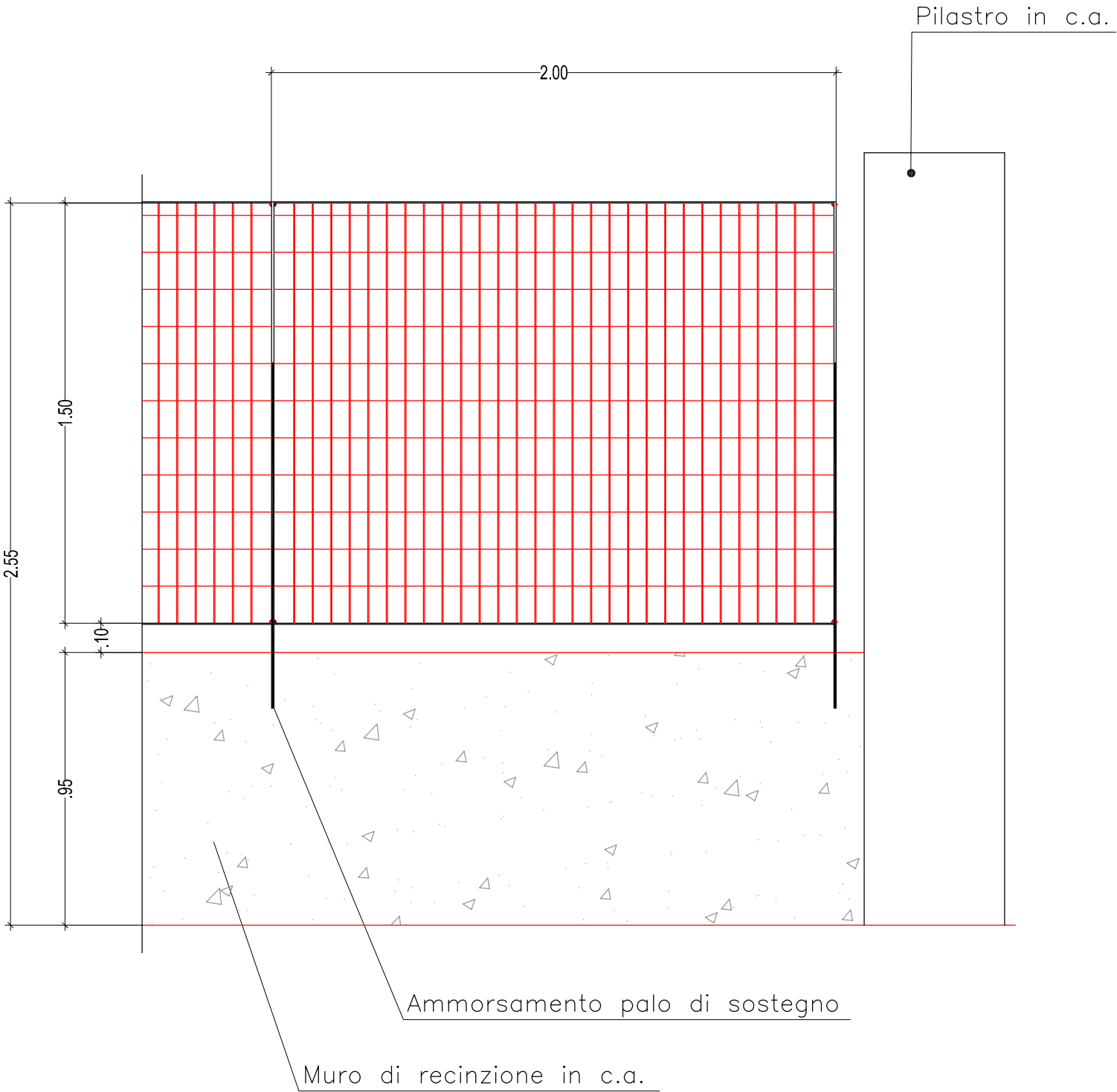

PARTICOLARE PANNELLO – MURO  
INGRESSO CARRABILE E PEDONALE

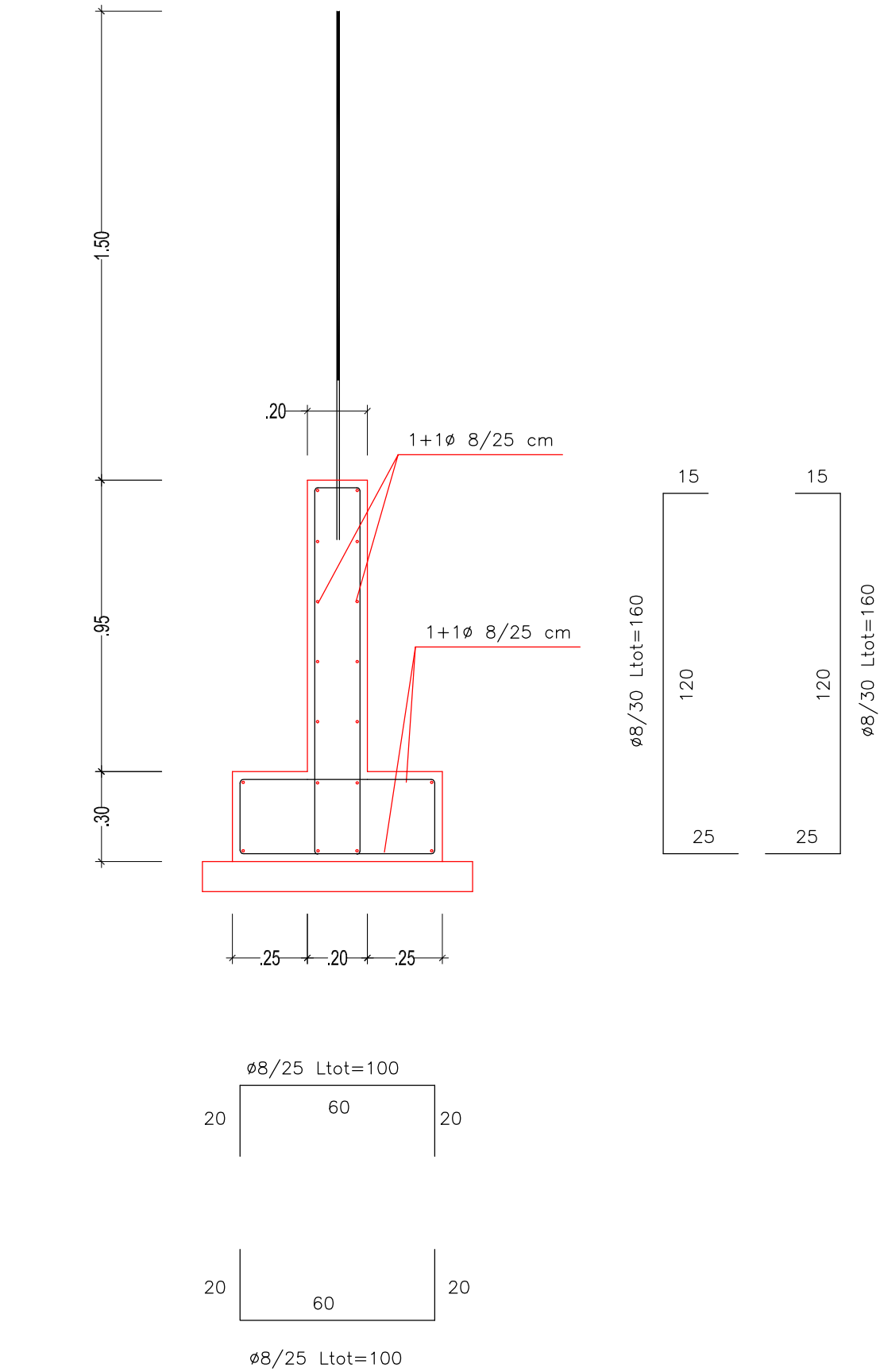

ESECUTIVI MURO  
INGRESSO CARRABILE E PEDONALE